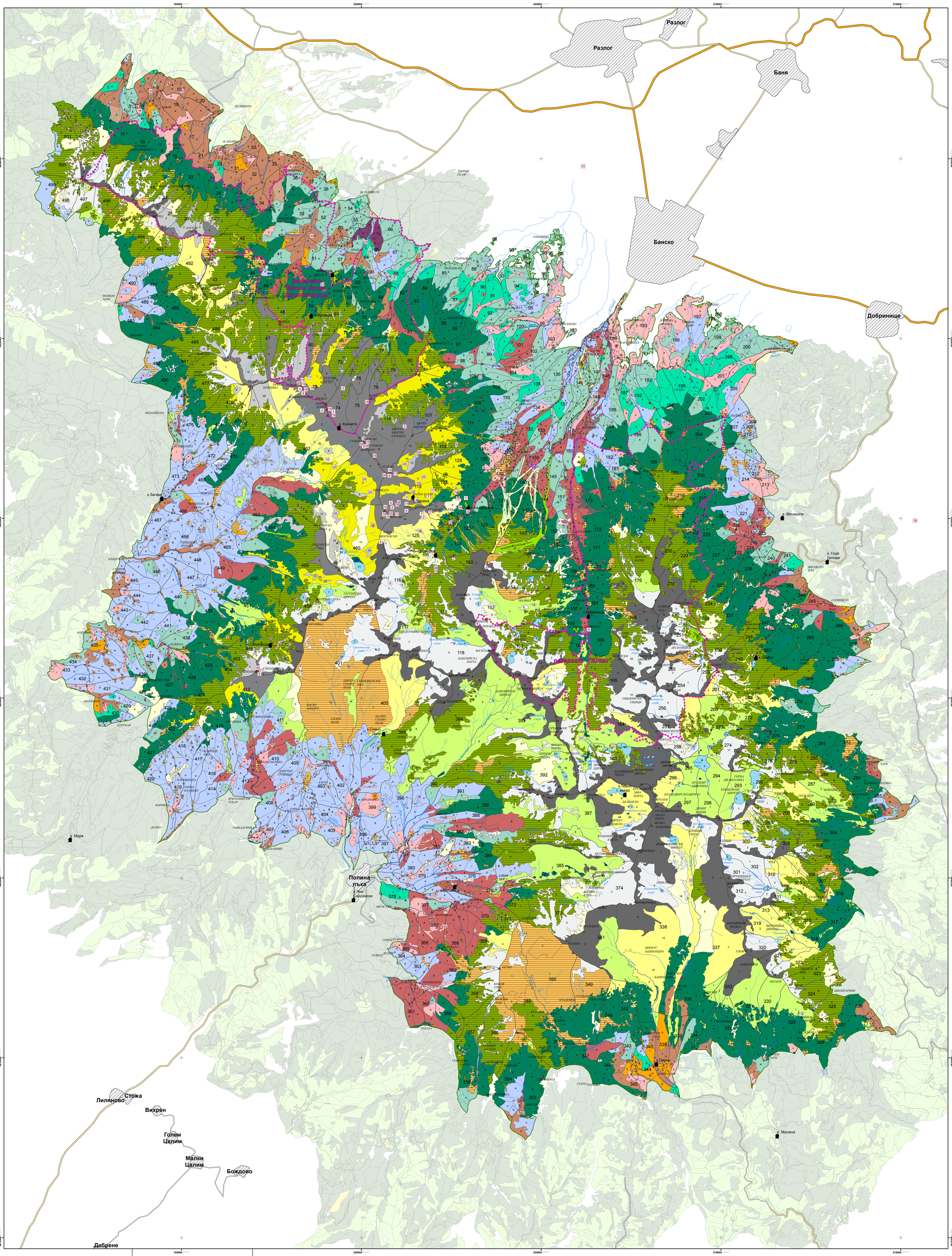

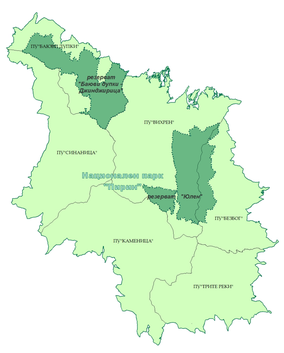

Легенда:

- граница на НП "Пирин"
- реки и дерета
- граница на подотдел
- граница на отдел
- граница на резерват
- хижи и заслони
- връх
- населено място

Републикански пътища:

- пътища - първи клас
- пътища - втори клас
- пътища - трети клас
- Местни пътища
- Обслужващи пътища

Прилежащи територии към НП"Пирин"

- Земеделски земи
- Иглолистни дървесни видове
- Широколистни дървесни видове

Избрани висши растения:

1. 1.Alchemilla bandericensis
2. 2.Arabis ferdinandi-coburgii
3. 3.Arenaria pirinica
4. 4.Artemisia eriantha
5. 5.Asyneuma kellerianum
6. 6.Aubrieta gracilis
7. 7.Brassica nivalis
8. 8.Carex parviflora
9. 9.Empetrum nigrum
10. 10.Erigeron vichrensis
11. 11.Galium demissum
12. 12.Heracleum angustisectum
13. 13.Laserpitium archangelica
14. 14.Oxytropis kozuharovii
15. 15.Oxytropis urumovii
16. 16.Papaver degenii
17. 17.Rhinanthus javorkae
18. 18.Saxifraga spruneri
19. 19.Taxus baccata
20. 20.Thymus perinicus
21. 21.Utricularia minor
22. 22.Verbascum davidoffii
23. 23.Viola orbelica
24. 24.Viola pyrenaica
25. 25.Alchemilla pirinica
26. 26.Hieracium stefanoffii
27. 27.Daphne kosanini
28. 28.Poa pirinica
29. 29.Festuca pirinica
30. 30.Epipactis helleborine

Природни местообитания по НАТУРА 2000:

- 3130 - Олиготрофни до мезотрофни стоящи води с растителност от типа Littorelletea uniflorae и/или Isoeto-Nanojuncetea
- 3160 - Естествени дистрофни езера
- 3260 - Равнинни или планински реки с растителност от Ranunculion fluitantis и Callitricho-Batrachion
- 4070 - *Храстови съобщества с Pinus mugo
- 4060 - Алпийски и бореални ерикоидни съобщества
- 6150 - Силикатни алпийски и бореални тревни съобщества
- 6170 - Алпийски и субалпийски варовикови тревни съобщества
- 6230 - *Богати на видове картълови съобщества върху силикатен терен в планините
- 62D0 - Оро-мизийски ацидофилни тревни съобщества
- 6430 - Хидрофилни съобщества от високи треви в равнините и в планинския до алпийския пояс
- 6520 - Планински сенокосни ливади
- 7140 - Преходни блата и плаващи подвижни торфища
- 8110 - Силикатни сипеи от планинския до снежния пояс
- 8120 - Сипеи върху варовити терени и калциеви шисти във високите планини
- 8210 - Хазмофитна растителност по варовикови скални склонове
- 8220 - Хазмофитна растителност по силикатни скални склонове
- 9110 - Букови гори от типа Luzulo-Fagetum
- 9130 - Букови гори от типа Asperulo-Fagetum
- 91D0 - *Мочурни гори
- 91BA - Мизийски гори от обикновена ела
- 91CA - Рило-Родопски и Старопланински бялборови гори
- 9410 - Ацидофилни гори от Picea в планинския до алпийския пояс (Vaccinio-Piceetea)
- 9530 - *Субсредиземноморски борови гори с ендемични подвидове черен бор
- 95A0 - Гори от бяла и черна мура

* - Приоритетни типове местообитания според Директива 92/43/EEC.

Местообитания, извън системата на НАТУРА 2000:

- Смесени иглолистни гори
- Смесени широколистно-иглолистни гори
- Смесени широколистни гори
- Горски култури
- Производни тревни местообитания
- Антропогенни местообитания
- Изкуствен водоем

ЕВРОПЕЙСКИ СЪЮЗ
ЕВРОПЕЙСКИ ФОНД ЗА РЕГИОНАЛНО РАЗВИТИЕ

ОПЕРАТИВНА ПРОГРАМА „ОКОЛНА СРЕДА 2007 – 2013 г."
www.ope.moew.government.bg

Решения за по-добър живот

Министерство на околната среда и водите

Министерство на околната среда и водите
НАЦИОНАЛЕН ПАРК "ПИРИН"
област: БЛАГОЕВГРАД
Паркови участъци: "БАЮВИ ДУПКИ", "БЕЗБОГ", "ВИХРЕН", "КАМЕНИЦА", "СИНАНИЦА", "ТРИТЕ РЕКИ"

PIRIN National park
Blagoevgrad Province
Park regions: Bayuvi Dupki, Bezbog, Vihren, Kamenitsa, Sinanitsa and the Three Rivers region

КАРТА № 12.1
1 : 30 000

Карта на разпространението на избрани висши растения на територията на НП "Пирин"

Разработване на ПУ на НП „Пирин" за периода 2014 – 2023 г.
Development of Management Plan of Pirin National park 2014 – 2023 г.

НАЦИОНАЛНА СТРАТЕГИЧЕСКА РЕФЕРЕНТНА РАМКА 2007 – 2013

Договор № УР-051/29. 01. 2014 г. с предмет: „Разработване на ПУ на НП „Пирин" за периода 2014 – 2023 г." Проект № DIR -5113325-3-91 „Устойчиво управление на НП „Пирин" и в „Пясъци" от ОП „Околна среда 2007-2013 г."

проект Proiect ЕООД
ISO 9001-2008 Certified Company